

2 PLANTA BAIXA - NÍVEL LANTERNIM
ESCALA 1/75

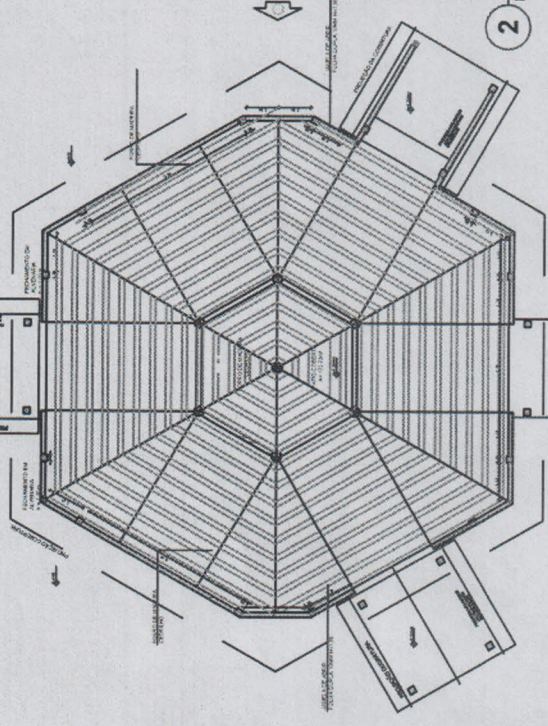

1 PLANTA BAIXA - ELEVACAO PEITORIL E JANELAS
ESCALA 1/75

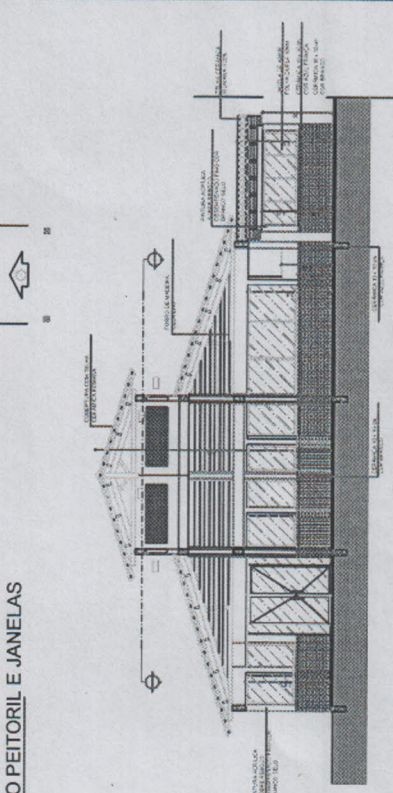

3 VISTA FRONTAL - FACHADA 1
ESCALA 1/75

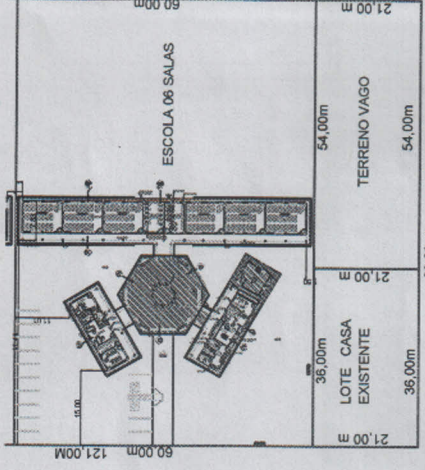

4 CORTE E - E
ESCALA 1/75

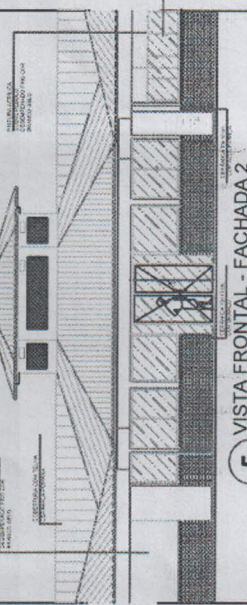
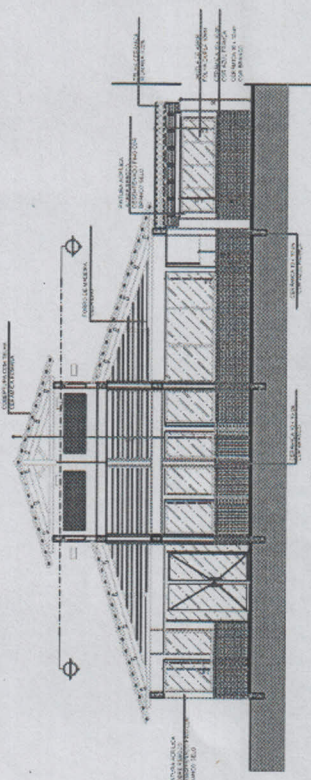

5 VISTA FRONTAL - FACHADA 2
ESCALA 1/75

WILSON LEITE DOS SANTOS (ANTIGA RUI BARBOSA)

8 CLOQUI DE REFERENCIA
SEM ESCALA

FECHAMENTO DO PATIO COBERTO E FOIHO EM MADEIRA	
PROJETADO POR: CESAR AUGUSTO MACHADO DE OLIVEIRA	
LOCALIZAÇÃO: RUA JOSE MARIANA DE SAUS, 200 - JARDIM BELLA VISTA - RECIFE - PE	
ÁREA TOTAL	925,98 m ²
PLANTA BAIXA	01
QUADRO DE ESTATÍSTICA	
MUNICÍPIO: PELOTEADO - RUA FERNANDES ASSIS - RECIFE - PE	
PROFESSOR RESPONSÁVEL: JOSÉ MANUEL DE CARVALHO - CREA 19336D - PE	
PROFESSOR RESPONSÁVEL: JOSÉ MANUEL DE CARVALHO - CREA 19336D - PE	
PROFESSOR RESPONSÁVEL: JOSÉ MANUEL DE CARVALHO - CREA 19336D - PE	
PROFESSOR RESPONSÁVEL: JOSÉ MANUEL DE CARVALHO - CREA 19336D - PE	
PROFESSOR RESPONSÁVEL: JOSÉ MANUEL DE CARVALHO - CREA 19336D - PE	

José Manuel de Carvalho
ENGENHEIRO CIVIL - CREA 19336D - PE

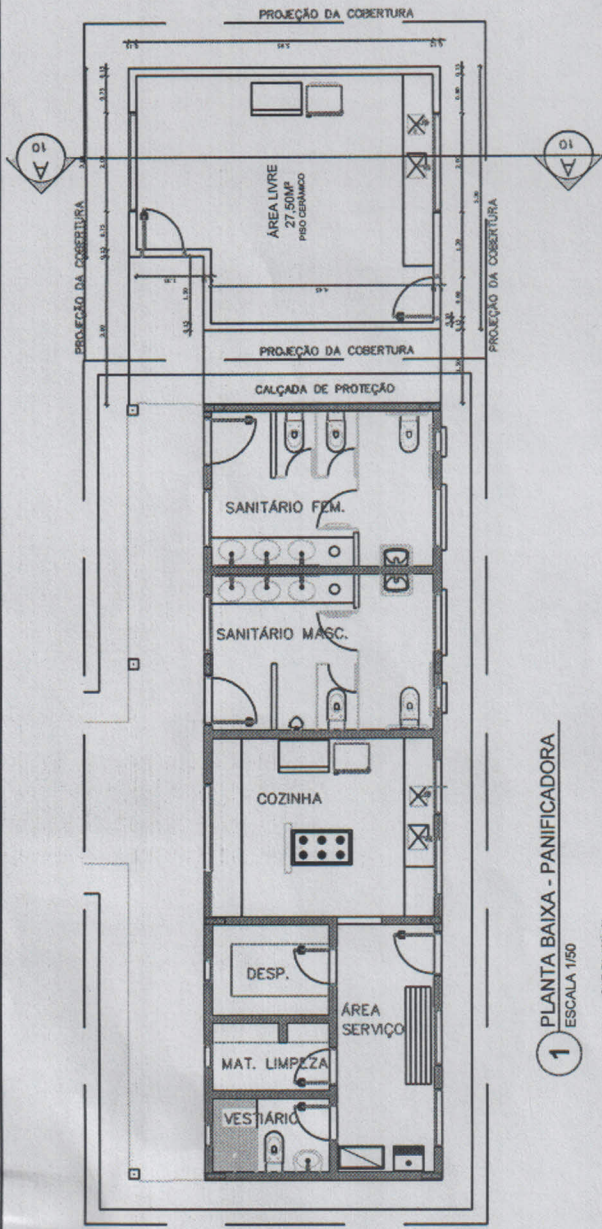

1 PLANTA BAIXA - PANIFICADORA
ESCALA 1/50

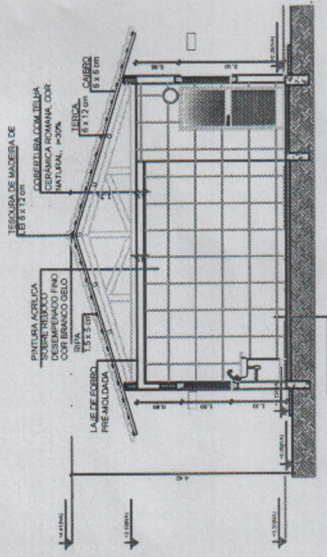

2 CORTE A-A
ESCALA 1/50

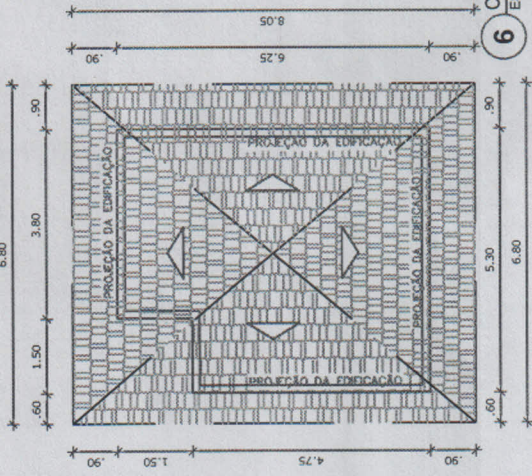

6 COBERTURA
ESCALA 1/50

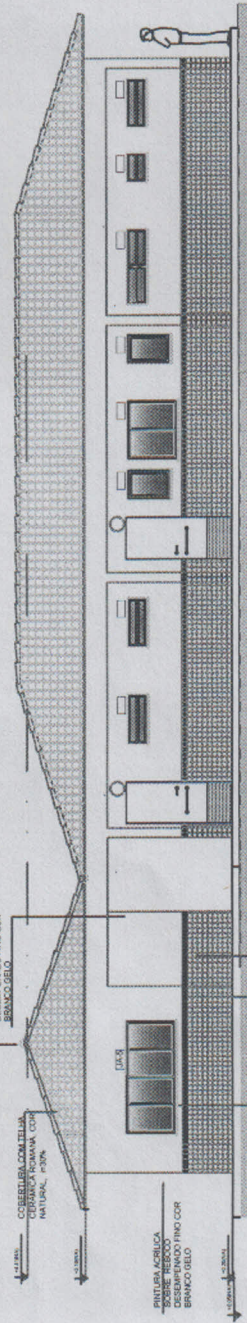

4 VISTA FRONTAL - FACHADA 1
ESCALA 1/50

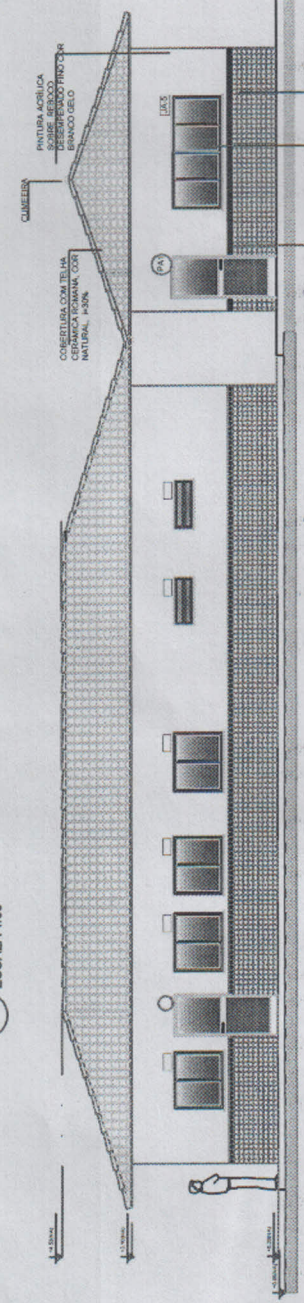

5 VISTA FRONTAL - FACHADA 2
ESCALA 1/50

CONSTRUÇÃO DE UMA PANIFICADORA

PROPOSTA POR CESAR AUGUSTO LUCHI DE OLIVEIRA
BARRA DO CERRADO, RUA JOÃO DE DEUS, 100 - JARDIM SÃO CARLOS - CARRAPICHA - SÃO CARLOS - MG

Área: 38,75 m²

PLANTA BAIXA

QUADRO DE ESTATÍSTICA

01	01
----	----

Angelo Marques Vigilato
Prefeito Municipal

Arquiteto: José Manuel de Carvalho
Engenheiro Civil - CREA 19000-D - PR

José Manuel de Carvalho
Engenheiro Civil - CREA 19000-D - PR

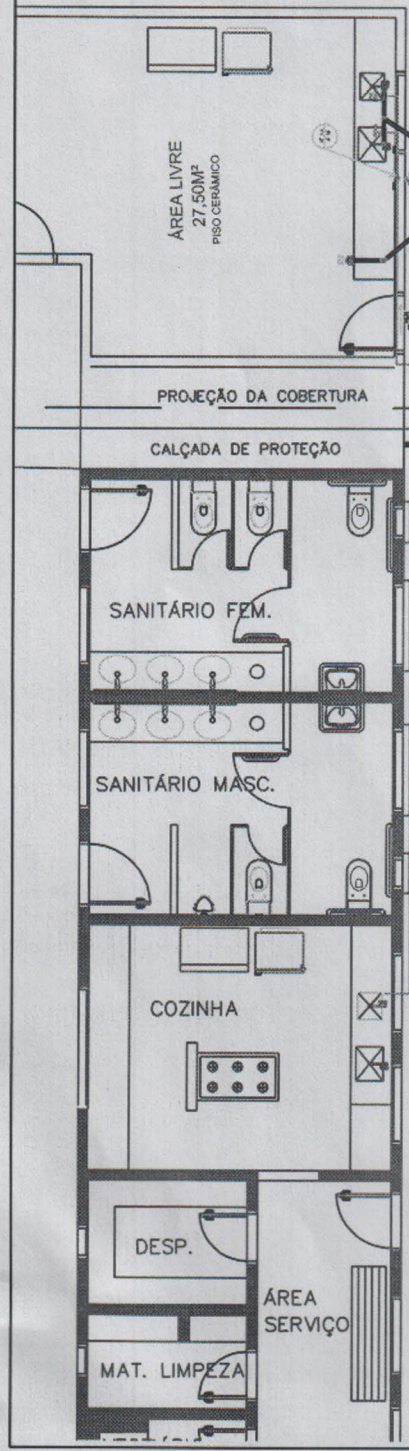

5 HIDROSANITARIO PANIFICADORA
ESCALA 1/50

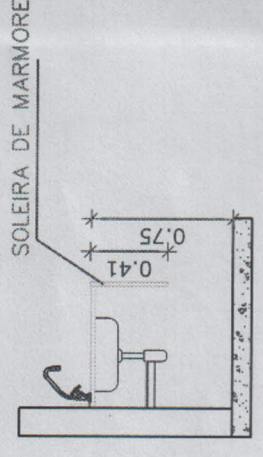

DETALHES LAVATÓRIO
H=0,75

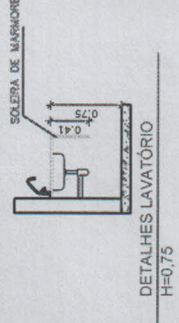
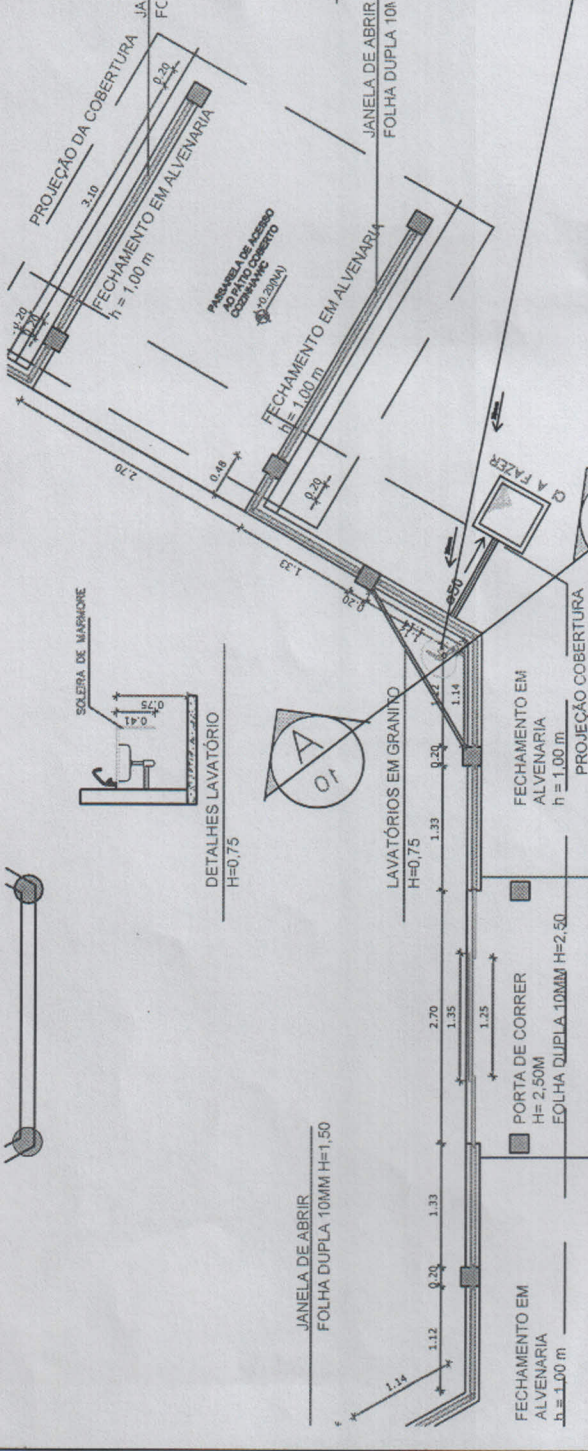

DETALHES LAVATÓRIO
H=0,75

5 HIDROSANITARIO PATIO
ESCALA 1/50

José Manuel de Carvalho
ENGENHEIRO CIVIL - CREA 19.000/D - M

CONSTRUÇÃO DE UMA PANIFICADORA	
Obra/Engenharia	ESCOLA DR. CESAR AUGUSTO LUGO DE OLIVEIRA RUA EST. DE CASSIA DE OLIVEIRA SANTOS Nº52 - CENTRO - JUPIRÁ - PR
Área	38,75 m ²
Finalidade	Construção de Favela PLANTA BAIXA QUADRO DE ESTATÍSTICA Prefeitura Municipal
Proprietário	ANGÉLO MARCOS VIGILATO
Responsável Técnico	JOSÉ MANUEL DE CARVALHO
Indicada	INDICADA
Escala	MAIO DE 2011